แผนดำเนินงาน

ประจำปีงบประมาณ พ.ศ.๒๕๖๖

ของ

องค์การบริหารส่วนตำบลสุโสะ

อำเภอปะเหลียน จังหวัดตรัง

ประกาศองค์การบริหารส่วนตำบลสุโสะ
เรื่อง แผนการดำเนินงานประจำปี พ.ศ. ๒๕๖๖

.....

ตามที่องค์การบริหารส่วนตำบลสุโสะ ได้จัดทำข้อบัญญัติงบประมาณรายจ่ายประจำปีงบประมาณ พ.ศ. ๒๕๖๔ แล้วเสร็จและประกาศใช้ เมื่อวันที่ ๒๓ กันยายน ๒๕๖๕ และระเบียบกระทรวงมหาดไทยว่าด้วยการจัดทำแผนพัฒนาขององค์กรปกครองส่วนท้องถิ่น พ.ศ. ๒๕๔๘ แก้ไขเพิ่มเติม (ฉบับที่ ๓) พ.ศ. ๒๕๖๑ กำหนดให้องค์กรปกครองส่วนท้องถิ่นจัดทำแผนดำเนินงาน ซึ่งแสดงถึงรายละเอียดแผนงาน / โครงการพัฒนาและกิจกรรมที่ดำเนินการจริงทั้งหมดในพื้นที่ขององค์กรปกครองส่วนท้องถิ่นประจำปีงบประมาณ แล้วเสนอคณะกรรมการพัฒนาท้องถิ่น เพื่อขอความเห็นชอบจากผู้บริหารท้องถิ่นประกาศใช้แผนดำเนินงาน และประกาศให้ประชาชนทราบ นั้น

บัดนี้ องค์การบริหารส่วนตำบลสุโสะ ได้จัดทำแผนดำเนินงานดังกล่าวแล้วเสร็จจึงขอประกาศใช้แผนดำเนินงานประจำปี พ.ศ. ๒๕๖๖ และองค์การบริหารส่วนตำบลสุโสะจะได้ปฏิบัติงานตามแผนดำเนินงานที่ได้จัดทำไว้ ต่อไป

จึงประกาศให้ทราบโดยทั่วกัน

ประกาศ ณ วันที่ ๗ เดือน ตุลาคม พ.ศ. ๒๕๖๕

(นายสมคิด รองเดช)
นายกองค์การบริหารส่วนตำบลสุโสะ

คำนำ

เพื่อให้เป็นตามระเบียบกระทรวงมหาดไทยว่าด้วยการจัดทำแผนพัฒนาขององค์กรปกครองส่วนท้องถิ่น พ.ศ. ๒๕๔๘ และแก้ไขเพิ่มเติมถึง (ฉบับที่ ๓) พ.ศ. ๒๕๖๑ องค์การบริหารส่วนตำบลสุโสะ จึงได้จัดทำแผนการดำเนินงานขึ้น เพื่อแสดงถึงรายละเอียดของแผนงาน / โครงการพัฒนาที่ดำเนินการจริงทั้งหมดในพื้นที่องค์การบริหารส่วนตำบลสุโสะ ประจำปีงบประมาณ พ.ศ. ๒๕๖๖ เพื่อใช้เป็นแนวทางในการดำเนินงานในปีงบประมาณ พ.ศ. ๒๕๖๖ ขององค์การบริหารส่วนตำบลสุโสะ

งานวิเคราะห์นโยบายและแผน
สำนักปลัด
องค์การบริหารส่วนตำบลสุโสะ

สารบัญ

	เรื่อง	หน้า
ส่วนที่ ๑	**ที่มาของแผนการดำเนินงาน**	
	๑ บทนำ	๑
	๒ วัตถุประสงค์ของแผนการดำเนินงาน	๑
	๓ ขั้นตอนการจัดทำแผนการดำเนินงาน	๑
	๔ ประโยชน์ของแผนการดำเนินงาน	๑
	๕ แผนขั้นตอนการจัดทำแผนการดำเนินงาน	๒
ส่วนที่ ๒	**บัญชีโครงการพัฒนา/ครุภัณฑ์**	
	๑ บัญชีสรุปโครงการและงบประมาณ (แบบ ผด. ๐๑)	๓-๕
	๒ บัญชีโครงการ/กิจกรรมและงบประมาณ (แบบ ผด. ๐๒)	๖-๓๐

บทนำ

๑. บทนำ

ตามระเบียบกระทรวงมหาดไทยว่าด้วยการจัดทำแผนพัฒนาขององค์กรปกครองส่วนท้องถิ่น (ฉบับที่ ๒) พ.ศ. ๒๕๕๙ ข้อ ๒๗ กำหนดให้องค์กรปกครองส่วนท้องถิ่น จัดทำแผนการดำเนินงานให้แล้วเสร็จภายในสามสิบวัน นับแต่วันที่ประกาศใช้งบประมาณรายจ่ายประจำปี งบประมาณรายจ่ายเพิ่มเติม งบประมาณจากเงินสะสม หรือได้รับแจ้งแผนงานและโครงการจากหน่วยราชการส่วนกลาง ส่วนภูมิภาค รัฐวิสาหกิจหรือหน่วยงานอื่น ๆ ที่ต้องดำเนินการในพื้นที่องค์กรปกครองส่วนท้องถิ่นในปีงบประมาณนั้น

เพื่อให้การดำเนินการพัฒนาองค์การบริหารส่วนตำบลสุโสะ เป็นไปตามยุทธศาสตร์การพัฒนาที่ได้วางไว้แล้ว และให้เป็นไปตามระเบียบกระทรวงมหาดไทยว่าด้วยการจัดทำแผนพัฒนาขององค์กรปกครองส่วนท้องถิ่น พ.ศ. ๒๕๔๘ และที่แก้ไขเพิ่มเติม (ฉบับที่ ๒) พ.ศ. ๒๕๕๙ จึงได้จัดทำแผนการดำเนินงาน ประจำปี ๒๕๖๖ ขึ้น

๒. วัตถุประสงค์ของแผนดำเนินงาน

ตามระเบียบกระทรวงมหาดไทยว่าด้วยการจัดทำแผนพัฒนาขององค์กรปกครองส่วนท้องถิ่น (ฉบับที่ ๒) พ.ศ. ๒๕๕๙ ข้อ ๒๗ ในการจัดทำแผนดำเนินงานนั้น มีวัตถุประสงค์เพื่อแสดงถึงรายละเอียดแผนงาน โครงการพัฒนาและกิจกรรมที่ดำเนินการจริงทั้งหมดในพื้นที่ขององค์การบริหารส่วนตำบลสุโสะ ประจำปีงบประมาณ ๒๕๖๖ ซึ่งเป็นเอกสารที่ระบุแผนงาน/โครงการ/กิจกรรม ที่มีความชัดเจนในการปฏิบัติงาน มีการประสานและบูรณาการการทำงานกับหน่วยงาน และการจำแนกรายละเอียดต่าง ๆ ของแผนงาน/โครงการ ในแผนปฏิบัติการจะทำให้การติดตามประเมินผลเมื่อสิ้นปีมีความสะดวกมากขึ้น

๓. ขั้นตอนการจัดทำแผนการดำเนินงาน

การจัดทำแผนการดำเนินงาน มีขั้นตอนการดำเนินการดังนี้

๑. คณะกรรมการสนับสนุนการจัดทำแผนพัฒนาองค์การบริหารส่วนตำบล รวบรวมแผนงานโครงการพัฒนาขององค์การบริหารส่วนตำบล หน่วยราชการส่วนกลาง ส่วนภูมิภาค รัฐวิสาหกิจและหน่วยงานอื่น ๆ ที่ดำเนินการในพื้นที่ขององค์การบริหารส่วนตำบล แล้วจัดทำร่างแผนการดำเนินงานเสนอคณะกรรมการพัฒนาองค์การบริหารส่วนตำบล

๒. คณะกรรมการพัฒนาองค์การบริหารส่วนตำบลพิจารณาร่างแผนดำเนินงาน แล้วเสนอผู้บริหารองค์การบริหารส่วนตำบลประกาศเป็นแผนดำเนินงาน ทั้งนี้ให้ปิดประกาศแผนการดำเนินงานภายในสิบห้าวันนับแต่วันที่ประกาศ เพื่อให้ประชาชนในท้องถิ่นทราบโดยทั่วกันและต้องปิดประกาศไว้อย่างน้อยสามสิบวัน

๔. ประโยชน์ของการจัดทำแผนการดำเนินงาน

๑. แสดงรายละเอียดโครงการพัฒนาประจำปีที่ชัดเจนยิ่งขึ้น
๒. ทำให้มีความชัดเจนในแนวทางการปฏิบัติงาน
๓. เป็นการประสานและบูรณาการการทำงานกับหน่วยงานต่าง ๆ
๔. การจัดทำแผนการดำเนินงาน จะทำให้การติดตามประเมินผลเมื่อสิ้นปีมีความสะดวกมากขึ้น

แผนภูมิขั้นตอนการจัดทำแผนดำเนินงาน

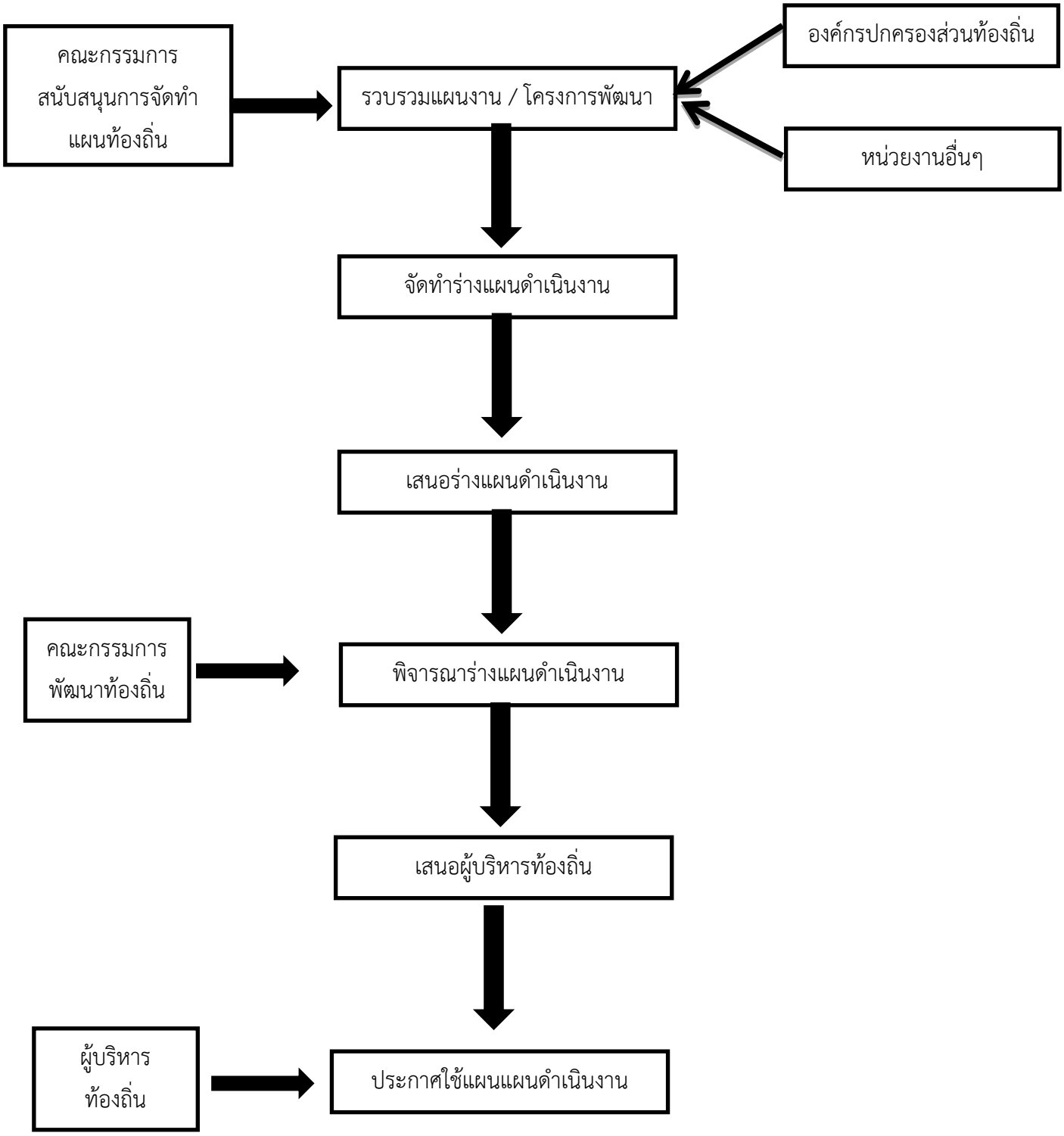

แบบ ผด. ๐๑

บัญชีสรุปโครงการพัฒนา/กิจกรรม

แผนการดำเนินงาน ประจำปี พ.ศ. ๒๕๖๖

องค์การบริหารส่วนตำบลสุโสะ อำเภอปะเหลียน จังหวัดตรัง

ยุทธศาสตร์/แนวทางการพัฒนา	จำนวนโครงการที่ดำเนินการ	คิดเป็นร้อยละของโครงการทั้งหมด	จำนวนงบประมาณ	คิดเป็นร้อยละของงบประมาณทั้งหมด	หน่วยดำเนินการ
ยุทธศาสตร์ที่ ๑ ด้านการพัฒนาด้านโครงสร้างพื้นฐาน					
๑.๑ แผนงานอุตสาหกรรมและการโยธา	๗	๙.๗๓	๓,๐๓๔,๐๐๐	๑๔.๓๒	กองช่าง
รวม	**๗**	**๑๑.๗๓**	**๓,๐๓๔,๐๐๐**	**๑๕.๓๒**	
ยุทธศาสตร์ที่ ๒ ด้านการพัฒนาด้านการศึกษา ศาสนา ศิลปวัฒนธรรม					
๒.๑ แผนงานการศึกษา	๑๐	๑๕.๙	๕๙๔,๓๐๑	๒.๖๔	สำนักปลัด
๒.๒ แผนงานศาสนาวัฒนธรรมและนันทนาการ	๗	๑๑.๗๓	๔๓๕,๐๐๐	๒.๒๐	สำนักปลัด
รวม	**๑๗**	**๒๗.๖๓**	**๑,๐๒๙,๓๐๑**	**๔.๘๔**	
ยุทธศาสตร์ที่ ๓ ด้านการพัฒนาด้านคุณภาพชีวิตและสังคม					
๓.๑ แผนงานสาธารณสุข	๖	๙.๓๔	๔๐๐,๐๐๐	๓.๒๐	สำนักปลัด
๓.๒ แผนงานสังคมสงเคราะห์	๘	๑๑.๑๒	๑๗๐,๐๐๐	๑.๒๔	สำนักปลัด
๓.๓ แผนงบกลาง	๘	๑๑.๑๒	๑๓,๔๙๐,๐๕๔	๖๘.๒๒	สำนักปลัด
รวม	**๒๒**	**๓๑.๕๘**	**๑๔,๐๖๐,๐๕๔**	**๗๒.๖๖**	

ยุทธศาสตร์/แนวทางการพัฒนา	จำนวนโครงการที่ดำเนินการ	คิดเป็นร้อยละของโครงการทั้งหมด	จำนวนงบประมาณ	คิดเป็นร้อยละของงบประมาณทั้งหมด	หน่วยดำเนินการ
ยุทธศาสตร์ที่ ๔ ด้านการพัฒนาด้านเศรษฐกิจ					
๔.๑ แผนงานสร้างความเข้มแข็งชุมชน	๒	๒.๗๘	๓๕,๐๐๐	๐.๒๐	สำนักปลัด
๔.๒ แผนงานการเกษตร	๑	๑.๓๙	๒๐,๐๐๐	๐.๐๙	สำนักปลัด
รวม	**๓**	**๔.๑๗**	**๕๕,๐๐๐**	**๐.๒๙**	
ยุทธศาสตร์ที่ ๕ ด้านด้านการอนุรักษ์ทรัพยากรธรรมชาติและสิ่งแวดล้อม ควบคู่การส่งเสริมการท่องเที่ยว					
๔.๑ แผนงานการเกษตร	๓	๔.๑๗	๔๕,๐๐๐	๐.๓๖	สำนักปลัด
๔.๒ แผนงานสาธารณสุข	๒	๒.๗๘	๔๐,๐๐๐	๐.๒๖	สำนักปลัด
รวม	**๕**	**๖.๙๕**	**๘๕,๐๐๐**	**๐.๖๒**	
ยุทธศาสตร์ที่ ๖ ด้านการเมือง การบริหารจัดการ					
๖.๑ แผนงานบริหารงานทั่วไป	๘	๑๑.๑๒	๑,๑๙๖,๙๕๐	๕.๑๙	สำนักปลัด
๖.๒ แผนงานรักษาความสงบภายใน	๔	๖.๗๖	๒๑๐,๐๐๐	๑.๐๗	สำนักปลัด
รวม	**๑๒**	**๑๗.๘๘**	**๑,๔๐๖,๙๕๐**	**๖.๒๖**	
รวมทั้งสิ้น	**๖๖**	**๑๐๐**	**๑๙,๖๗๐,๓๐๕**	**๑๐๐**	

บัญชีครุภัณฑ์					
๑. แผนงานบริหารงานทั่วไป	๑๐	๔๐.๓๔	๑,๐๕๑,๘๐๐	๘๙.๘๔	
๒. แผนงานคลัง	๑	๓.๖๔	๑๒,๐๐๐	๐.๑๔	
๓. แผนงานการศึกษา	๓	๑๑.๐๔	๑๗,๐๕๐	๐.๑๖	
๔. แผนงานสังคมสงเคราะห์	๒	๖.๔๖	๑๑,๐๐๐	๐.๑๒	
๕. แผนงานเคหะและชุมชน	๗	๓๒.๐๖	๑๓๐,๖๐๐	๘.๖๒	
๖. แผนงานรักษาความสงบภายใน	๒	๖.๔๖	๘๕,๒๐๐	๑.๑๒	
รวม	**๒๕**	**๑๐๐**	**๑,๓๐๗,๖๕๐**	**๑๐๐**	

แบบ ผด.๐๒

แผนการดำเนินงาน ประจำปีงบประมาณ พ.ศ. ๒๕๖๖
องค์การบริหารส่วนตำบลสุโสะ อำเภอปะเหลียน จังหวัดตรัง

<u>๑. ภายใต้ยุทธศาสตร์การพัฒนาด้านโครงสร้างพื้นฐาน</u>

๑.๑) พัฒนาก่อสร้าง ปรับปรุง บำรุงรักษาถนน สะพาน ท่าเทียบเรือ ไฟฟ้า โทรศัพท์

ลำดับที่	โครงการ / กิจกรรม	รายละเอียดของกิจกรรม (ผลผลิต/งบประมาณ)	งบประมาณ (บาท)	พื้นที่ดำเนินการ	หน่วยดำเนินการ	พ.ศ. ๒๕๖๕			พ.ศ. ๒๕๖๖								
						ต.ค.	**พ.ย.**	**ธ.ค.**	**ม.ค**	**ก.พ.**	**มี.ค.**	**เม.ย.**	**พ.ค.**	**มิ.ย.**	**ก.ค.**	**ส.ค**	**ก.ย.**
๑	โครงการก่อสร้างถนน คสล. สายทุ่งฉาง – หัวสะพานไทย หมู่ที่ ๘	เพื่อจ่ายเป็นค่าก่อสร้างถนน คสล. ขนาดผิวจราจรกว้าง ๕.๐๐ เมตร ระยะทาง ๑๔๐ เมตร หนา ๐.๑๕ เมตร หรือมีพื้นที่ผิวจราจรไม่น้อยกว่า ๗๐๐ ตารางเมตร ไหล่ทางลูกรังข้างละ ๐.๕๐ เมตร รายละเอียดตามแบบแปลนที่ อบต.กำหนด **งบประมาณ ๔๘๘,๐๐๐ บาท**	๔๘๘,๐๐๐	ม.๘	กองช่าง	←	—	→									
๒	โครงการก่อสร้างถนน คสล.สายรอบกุโบว์ หมู่ที่ ๑	เพื่อจ่ายเป็นค่าก่อสร้างถนน คสล. ขนาดผิวจราจรกว้าง ๔.๐๐ เมตร ระยะทาง ๑๘๐ เมตร หนา ๐.๑๕ เมตร หรือมีพื้นที่ผิวจราจรไม่น้อยกว่า ๗๒๐ ตารางเมตร ไหล่ทางลูกรังข้างละ ๐.๕๐ เมตร รายละเอียดตามแบบแปลนที่ อบต.กำหนด **งบประมาณ ๔๘๓,๐๐๐ บาท**	๔๘๓,๐๐๐	ม.๑	กองช่าง		←	—	→								

ลำดับที่	โครงการ / กิจกรรม	รายละเอียดของกิจกรรม (ผลผลิต/งบประมาณ)	งบประมาณ (บาท)	พื้นที่ดำเนินการ	หน่วยดำเนินการ	พ.ศ. ๒๕๖๕			พ.ศ. ๒๕๖๖								
						ต.ค.	**พ.ย.**	**ธ.ค.**	**ม.ค**	**ก.พ.**	**มี.ค.**	**เม.ย.**	**พ.ค.**	**มิ.ย.**	**ก.ค.**	**ส.ค**	**ก.ย.**
๓	โครงการก่อสร้างถนน คสล.สายหนองขี้ใต้ – หนักยอม หมู่ที่ ๑๐	เพื่อจ่ายเป็นค่าก่อสร้างถนน คสล. ขนาดผิวจราจรกว้าง ๔.๐๐ เมตร ระยะทาง ๑๘๐ เมตร หนา ๐.๑๕ เมตร หรือมีพื้นที่ผิวจราจรไม่น้อยกว่า ๗๒๐ ตารางเมตร รายละเอียดตามแบบแปลนที่อบต. กำหนด **งบประมาณ ๔๘๓,๐๐๐ บาท**	๔๘๓,๐๐๐	ม.๑๐	กองช่าง				↔	↔	↔						
๔	โครงการก่อสร้างถนน คสล. สายหัวสะพานไทย – ทุ่งฉาง หมู่ที่ ๒	เพื่อจ่ายเป็นค่าก่อสร้างถนน คสล. ขนาดผิวจราจรกว้าง ๕.๐๐ เมตร ระยะทาง ๑๔๐ เมตร หนา ๐.๑๕ เมตร หรือมีพื้นที่ผิวจราจรไม่น้อยกว่า ๗๐๐ ตารางเมตร ไหล่ทางลูกรังข้างละ ๐.๕๐ เมตร รายละเอียดตามแบบแปลนที่อบต. กำหนด **งบประมาณ ๔๘๘,๐๐๐ บาท**	๔๘๘,๐๐๐	ม.๒	กองช่าง				↔	↔							

ลำดับที่	โครงการ / กิจกรรม	รายละเอียดของกิจกรรม (ผลผลิต/งบประมาณ)	งบประมาณ (บาท)	พื้นที่ดำเนินการ	หน่วยดำเนินการ	พ.ศ. ๒๕๖๕			พ.ศ. ๒๕๖๖								
						ต.ค.	**พ.ย.**	**ธ.ค.**	**ม.ค**	**ก.พ.**	**มี.ค.**	**เม.ย.**	**พ.ค.**	**มิ.ย.**	**ก.ค.**	**ส.ค**	**ก.ย.**
๕	โครงการบุกเบิกถนน สายสวนนายบุญนำ – บ้านนายขุน หมู่ที่ ๖	เพื่อจ่ายเป็นค่าก่อสร้างถนน คสล. ขนาดผิวจราจรกว้าง ๔.๐๐ เมตร ระยะทาง ๖๕๐ เมตร หรือมีพื้นที่ผิวจราจรไม่น้อยกว่า ๒,๖๐๐ ตารางเมตร ฝังท่อระบายน้ำขนาด ๐.๖๐ ๑.๐๐ เมตร จำนวน ๖ ท่อน รายละเอียดตามแบบแปลนที่ อบต. กำหนด **งบประมาณ ๔๔๗,๐๐๐ บาท**	๔๔๗,๐๐๐	ม.๖	กองช่าง					↔	↔	↔					
๖	โครงการติดตั้งไฟฟ้าแสงสว่างสาธารณะแบบกิ่งเดี่ยว สูง ๙ เมตร ซอยบ้านตก หมู่ที่ ๗	เพื่อจ่ายเป็นค่าติดตั้งไฟฟ้าแสงสว่างสาธารณะแบบกิ่งเดี่ยว สูง ๙ เมตร จำนวน ๘ ต้น รายละเอียดตามแบบแปลนที่อบต. กำหนด **งบประมาณ ๔๙๗,๐๐๐ บาท**	๔๙๗,๐๐๐	ม.๗	กองช่าง						↔	↔	↔	↔			

<u>๒. ภายใต้ยุทธศาสตร์การพัฒนาด้านการศึกษา ศาสนา ศิลปวัฒนธรรม</u>

๑) ส่งเสริมสนับสนุนการศึกษาของประชาชนทุกระดับ

ลำดับที่	โครงการ / กิจกรรม	รายละเอียดของกิจกรรม (ผลผลิต/งบประมาณ)	งบประมาณ (บาท)	พื้นที่ดำเนินการ	หน่วยดำเนินการ	พ.ศ. ๒๕๖๕			พ.ศ. ๒๕๖๖								
						ต.ค.	**พ.ย.**	**ธ.ค.**	**ม.ค**	**ก.พ.**	**มี.ค.**	**เม.ย.**	**พ.ค.**	**มิ.ย.**	**ก.ค.**	**ส.ค**	**ก.ย.**
๑	โครงการเข้าค่ายภาษาอังกฤษ (English Camp)	เพื่อจ่ายเป็นค่าใช้จ่ายต่างๆ ในการบริหารจัดการในโครงการเข้าค่ายภาษาอังกฤษ (English Camp) **งบประมาณ ๓๐,๐๐๐ บาท**	๓๐,๐๐๐	อบต. สุโสะ	สำนักปลัด						↔	↔					
๒	โครงการแข่งขันกีฬาศูนย์พัฒนาเด็กเล็กในสังกัด อบต.สุโสะ	เพื่อจ่ายเป็นค่าใช้จ่ายต่างๆ ในการบริหารจัดการในโครงการแข่งขันกีฬาศูนย์พัฒนาเด็กเล็กในสังกัด อบต.สุโสะ **งบประมาณ ๒๐,๐๐๐ บาท**	๒๐,๐๐๐	อบต. สุโสะ	สำนักปลัด								↔	↔			
๓	โครงการจัดกิจกรรมวันเด็กแห่งชาติ	เพื่อจ่ายเป็นค่าใช้จ่ายต่างๆ ในการบริหารจัดการในโครงการจัดกิจกรรมวันเด็กแห่งชาติ **งบประมาณ ๘๕,๐๐๐ บาท**	๘๕,๐๐๐	อบต. สุโสะ	สำนักปลัด				↔	↔							

ลำดับที่	โครงการ / กิจกรรม	รายละเอียดของกิจกรรม (ผลผลิต/งบประมาณ)	งบประมาณ (บาท)	พื้นที่ดำเนินการ	หน่วยดำเนินการ	พ.ศ. ๒๕๖๕			พ.ศ. ๒๕๖๖								
						ต.ค.	**พ.ย.**	**ธ.ค.**	**ม.ค**	**ก.พ.**	**มี.ค.**	**เม.ย.**	**พ.ค.**	**มิ.ย.**	**ก.ค.**	**ส.ค**	**ก.ย.**
๔	โครงการปลูกจิตสำนึก ถ่ายทอดภูมิปัญญาท้องถิ่น	เพื่อเป็นค่าใช้จ่ายต่างๆในการดำเนินโครงการปลูกจิตสำนึก ถ่ายทอดภูมิปัญญาท้องถิ่น งบประมาณ ๘,๐๐๐ บาท	๘,๐๐๐	ศูนย์พัฒนาเด็กเล็ก	สำนักปลัด				←	—	—	—	—	—	→		
๕	โครงการเศรษฐกิจพอเพียงศูนย์พัฒนาเด็กเล็ก สังกัดองค์การบริหารส่วนตำบลสุโสะ	เพื่อเป็นค่าใช้จ่ายต่างๆในการดำเนินโครงการเศรษฐกิจพอเพียงศูนย์พัฒนาเด็กเล็ก ในสังกัดองค์การบริหารส่วนตำบลสุโสะ **งบประมาณ ๑๐,๐๐๐ บาท**	๑๐,๐๐๐	ศูนย์พัฒนาเด็กเล็ก	สำนักปลัด			←	—	—	—	—	—	—	—	→	
๖	โครงการส่งเสริมด้านการศึกษาทุกระดับแก่เด็ก เยาวชน ประชาชนกลุ่มต่างๆ	เพื่อเป็นค่าใช้จ่ายต่างๆในการดำเนินโครงการส่งเสริมด้านการศึกษาทุกระดับแก่เด็ก เยาวชน ประชาชนกลุ่มต่างๆ **งบประมาณ ๑๐,๐๐๐ บาท**	๑๐,๐๐๐	ศูนย์พัฒนาเด็กเล็ก	สำนักปลัด				←	—	—	—	—	—	—	→	

ลำดับที่	โครงการ / กิจกรรม	รายละเอียดของกิจกรรม (ผลผลิต/งบประมาณ)	งบประมาณ (บาท)	พื้นที่ดำเนินการ	หน่วยดำเนินการ	พ.ศ. ๒๕๖๕			พ.ศ. ๒๕๖๖								
						ต.ค.	**พ.ย.**	**ธ.ค.**	**ม.ค**	**ก.พ.**	**มี.ค.**	**เม.ย.**	**พ.ค.**	**มิ.ย.**	**ก.ค.**	**ส.ค**	**ก.ย.**
๗	โครงการส่งเสริมทันตสุขภาพในเด็ก	เพื่อเป็นค่าใช้จ่ายต่างๆในการดำเนินโครงการส่งเสริมทันตสุขภาพในเด็ก **งบประมาณ ๑๐,๐๐๐ บาท**	๑๐,๐๐๐	ศูนย์พัฒนาเด็กเล็ก	สำนักปลัด				←	—	—	—	—	—	—	→	
๘	โครงการส่งเสริมสุขภาพอนามัยและความปลอดภัยของผู้เรียน	เพื่อเป็นค่าใช้จ่ายต่างๆในการดำเนินโครงการส่งเสริมสุขภาพอนามัยและความปลอดภัยของผู้เรียน **งบประมาณ ๘,๐๐๐ บาท**	๘,๐๐๐	ศูนย์พัฒนาเด็กเล็ก	สำนักปลัด				←	—	—	—	—	—	—	→	
๙	โครงการหนูน้อยเรียนรู้สู่โลกกว้าง	เพื่อเป็นค่าใช้จ่ายในการดำเนินโครงการหนูน้อยเรียนรู้สู่โลกกว้าง **งบประมาณ ๕๐,๐๐๐ บาท**	๕๐,๐๐๐	-	สำนักปลัด				←	—	—	—	—	—	—	→	
๑๐	โครงการอบรมพัฒนาทบทวนการจัดทำแผนพัฒนาการศึกษา/แผนปฏิบัติประจำปี/แผนประจำปีงบประมาณ/เทคนิคการสร้างชุมชนแห่งการเรียนรู้	เพื่อเป็นค่าใช้จ่ายในการดำเนินโครงการอบรมพัฒนาทบทวนการจัดทำแผนพัฒนาการศึกษา/แผนปฏิบัติประจำปี/แผนประจำปีงบประมาณ/เทคนิคการสร้างชุมชนแห่งการเรียนรู้ **งบประมาณ ๒๐,๐๐๐ บาท**	๒๐,๐๐๐	อบต.สุโสะ	สำนักปลัด	←	—	—	—	—	—	—	—	—	—	—	→

ลำดับที่	โครงการ / กิจกรรม	รายละเอียดของกิจกรรม (ผลผลิต/งบประมาณ)	งบประมาณ (บาท)	พื้นที่ดำเนินการ	หน่วยดำเนินการ	พ.ศ. ๒๕๖๕			พ.ศ. ๒๕๖๖								
						ต.ค.	**พ.ย.**	**ธ.ค.**	**ม.ค**	**ก.พ.**	**มี.ค.**	**เม.ย.**	**พ.ค.**	**มิ.ย.**	**ก.ค.**	**ส.ค**	**ก.ย.**
๑๑	ค่าอาหารเสริม (นม)	เพื่อจ่ายเป็นค่าจัดซื้ออาหารเสริมนม **งบประมาณ ๕๔๖,๙๓๑ บาท**	๕๔๖,๙๓๑	อบต. สุโสะ	สำนักปลัด				←							→	
๑๒	จัดซื้อตู้กระจกบานเลื่อน	เพื่อจ่ายเป็นค่าจัดซื้อจัดตู้กระจกบานเลื่อน **งบประมาณ ๖,๐๐๐ บาท**	๖,๐๐๐	ศูนย์พัฒนาเด็กเล็ก	สำนักปลัด				←							→	
๑๓	สนับสนุนอาหารกลางวัน	เพื่อจ่ายเป็นเงินสนับสนุนอาหารกลางวัน **งบประมาณ ๙๐๓,๐๐๐ บาท**	๙๐๓,๐๐๐	ศูนย์พัฒนาเด็กเล็ก	สำนักปลัด	←											→

๒) แผนงานศาสนา วัฒนธรรมและนันทนาการ

ลำดับที่	โครงการ / กิจกรรม	รายละเอียดของกิจกรรม (ผลผลิต/งบประมาณ)	งบประมาณ (บาท)	พื้นที่ดำเนินการ	หน่วยดำเนินการ	พ.ศ. ๒๕๖๕			พ.ศ. ๒๕๖๖								
						ต.ค.	**พ.ย.**	**ธ.ค.**	**ม.ค**	**ก.พ.**	**มี.ค.**	**เม.ย.**	**พ.ค.**	**มิ.ย.**	**ก.ค.**	**ส.ค**	**ก.ย.**
๑	โครงการแข่งขันกีฬาต้านภัยยาเสพติด อบต. สุโสะคัพ	เพื่อจ่ายเป็นค่าใช้จ่ายในการดำเนินการตามโครงการแข่งขันกีฬาต้านภัยยาเสพติด อบต. สุโสะคัพ **งบประมาณ ๓๕๐,๐๐๐ บาท**	๓๕๐,๐๐๐	อบต. สุโสะ	สำนักปลัด						←	—	—	—	—	→	
๒	โครงการแข่งขันกีฬาเรือพลีส	เพื่อจ่ายเป็นค่าใช้จ่ายในการดำเนินการตามโครงการแข่งขันกีฬาเรือพลีส **งบประมาณ ๕๐๐,๐๐๐ บาท**	๕๐๐,๐๐๐	อ่างเก็บน้ำคลองวังยาว หมู่ที่ ๙	สำนักปลัด						←	—	—	—	—	—	→
๓	โครงการส่งเสริมการแข่งขันกีฬา/กลุ่มกีฬา/กิจกรรมการออกกำลังกาย	เพื่อจ่ายเป็นค่าใช้จ่ายในการดำเนินการตามโครงการส่งเสริมการแข่งขันกีฬา/กลุ่มกีฬา/กิจกรรมการออกกำลังกาย **งบประมาณ ๑๕,๐๐๐ บาท**	๑๕,๐๐๐	ชาย ทะเล หัว แหลม ตะเสะ หมู่ที่ ๔ ตำบลตะเสะ อำเภอหาดสำราญ	สำนักปลัด					←	—	—	—	—	—	→	
๔	โครงการอบรมคุณธรรมจริยธรรมกับความพร้อมก่อนนิกะ	เพื่อจ่ายเป็นค่าใช้จ่ายในการดำเนินการตามโครงการอบรมคุณธรรมจริยธรรมกับความพร้อมก่อนนิกะ **งบประมาณ ๒๐,๐๐๐ บาท**	๑๕,๐๐๐	อบต. สุโสะ	สำนักปลัด						←	—	—	—	—	→	

ลำดับที่	โครงการ / กิจกรรม	รายละเอียดของกิจกรรม (ผลผลิต/งบประมาณ)	งบประมาณ (บาท)	พื้นที่ดำเนินการ	หน่วยดำเนินการ	พ.ศ. ๒๕๖๕			พ.ศ. ๒๕๖๖								
						ต.ค.	**พ.ย.**	**ธ.ค.**	**ม.ค**	**ก.พ.**	**มี.ค.**	**เม.ย.**	**พ.ค.**	**มิ.ย.**	**ก.ค.**	**ส.ค**	**ก.ย.**
๕	อุดหนุนมัสยิดดะวะตุลอิสลาม	อจ่ายเป็นเงินอุดหนุนมัสยิดดะวะตุลในการจัดกิจกรรม ๑๐ วันสุดท้ายในระหว่างถือศีลอด **งบประมาณ ๑๕,๐๐๐ บาท**	๑๕,๐๐๐	มัสยิดดะวะตุลอิสลาม ม.๑๑	สำนักปลัด							↔	↔				
๖	อุดหนุนมัสยิดสู่หยู่ดนอิสลาม	เพื่อจ่ายเป็นเงินอุดหนุนมัสยิดสู่หยู่ดนอิสลามในการจัดกิจกรรม ๑๐ วันสุดท้ายในระหว่างถือศีลอด **งบประมาณ ๓๐,๐๐๐ บาท**	๓๐,๐๐๐	มัสยิดหยู่ดนอิสลาม ม.๑	สำนักปลัด							↔	↔				
๗	อุดหนุนมัสยิดหนองน้ำขาว	เพื่อเป็นเงินอุดหนุนมัสยิดหนองน้ำขาว **งบประมาณ ๑๕,๐๐๐ บาท**	๑๕,๐๐๐	มัสยิดหนองน้ำขาว ม.๒	สำนักปลัด			←	→	→	→	→	→	→	→	→	

<u>๓. ภายใต้ยุทธศาสตร์การพัฒนาด้านคุณภาพชีวิตและสังคม</u>

๓.๑ แผนงานสาธารณสุข

ลำดับที่	โครงการ / กิจกรรม	รายละเอียดของกิจกรรม (ผลผลิต/งบประมาณ)	งบประมาณ (บาท)	พื้นที่ดำเนินการ	หน่วยดำเนินการ	พ.ศ. ๒๕๖๕			พ.ศ. ๒๕๖๖								
						ต.ค.	**พ.ย.**	**ธ.ค.**	**ม.ค**	**ก.พ.**	**มี.ค.**	**เม.ย.**	**พ.ค.**	**มิ.ย.**	**ก.ค.**	**ส.ค**	**ก.ย.**
๑	โครงการป้องกันและแก้ไขปัญหายาเสพติดในสถานศึกษาและชุมชน	เพื่อจ่ายเป็นเป็นค่าใช้จ่ายในการดำเนินการตามโครงการป้องกันและแก้ไขปัญหายาเสพติดในสถานศึกษาและชุมชน **งบประมาณ ๒๐,๐๐๐ บาท**	๒๐,๐๐๐	ภายในตำบลสุโสะ	สำนักปลัด					↔	↔						
๒	โครงการป้องกันและควบคุมการระบาดของโรคติดต่อ	เพื่อจ่ายเป็นเป็นค่าใช้จ่ายในการดำเนินการตามโครงการป้องกันและควบคุมการระบาดของโรคติดต่อ **งบประมาณ ๑๐,๐๐๐ บาท**	๑๐,๐๐๐	ภายในตำบลสุโสะ	สำนักปลัด					↔	↔	↔	↔	↔	↔	↔	
๓	โครงการส่งเสริมสุขภาพ ป้องกันโรค และควบคุมโรคต่างๆ	เพื่อจ่ายเป็นเป็นค่าใช้จ่ายในการดำเนินการตามโครงการส่งเสริมสุขภาพ ป้องกันโรคและควบคุมโรคต่างๆ **งบประมาณ ๑๐,๐๐๐ บาท**	๑๐,๐๐๐	ภายในตำบลสุโสะ	สำนักปลัด				↔	↔	↔	↔	↔	↔	↔		
๔	โครงการสัตว์ปลอดโรค คนปลอดภัยจากโรคพิษสุนัขบ้า	เพื่อจ่ายเป็นเป็นค่าดำเนินงานโครงการสัตว์ปลอดโรค คนปลอดภัยจากโรคพิษสุนัขบ้า **งบประมาณ ๔๐,๐๐๐ บาท**	๔๐,๐๐๐	ภายในตำบลสุโสะ	สำนักปลัด			↔	↔	↔	↔	↔	↔	↔			

ลำดับที่	โครงการ / กิจกรรม	รายละเอียดของกิจกรรม (ผลผลิต/งบประมาณ)	งบประมาณ (บาท)	พื้นที่ดำเนินการ	หน่วยดำเนินการ	พ.ศ. ๒๕๖๕			พ.ศ. ๒๕๖๖								
						ต.ค.	**พ.ย.**	**ธ.ค.**	**ม.ค**	**ก.พ.**	**มี.ค.**	**เม.ย.**	**พ.ค.**	**มิ.ย.**	**ก.ค.**	**ส.ค**	**ก.ย.**
๕	อุดหนุนโครงการพัฒนาศักยภาพ อสม.	เพื่อจ่ายเป็นอุดหนุนโครงการพัฒนาศักยภาพ อสม. ให้แก่กลุ่ม อสม. ของ รพ.สต. สุโสะ และ รพ.สต. บ้านห้วยน้ำตก **งบประมาณ ๖๐,๐๐๐ บาท**	๖๐,๐๐๐	ภายในตำบลสุโสะ	สำนักปลัด	←	—	—	—	—	—	—	—	—	→		
๖	อุดหนุนสำหรับการดำเนินงานตามแนวทางโครงการพระราชดำริสาธารณสุข	เพื่อจ่ายเป็นอุดหนุนสำหรับการดำเนินงานตามแนวทางโครงการพระราชดำริสาธารณสุข **งบประมาณ ๒๒๐,๐๐๐ บาท**	๒๒๐,๐๐๐	ภายในตำบลสุโสะ	สำนักปลัด	←	—	—	—	—	—	—	—	—	→		

๓.๒ แผนงานสังคมสงเคราะห์

ลำดับที่	โครงการ / กิจกรรม	รายละเอียดของกิจกรรม (ผลผลิต/งบประมาณ)	งบประมาณ (บาท)	พื้นที่ดำเนินการ	หน่วยดำเนินการ	พ.ศ. ๒๕๖๕			พ.ศ. ๒๕๖๖								
						ต.ค.	**พ.ย.**	**ธ.ค.**	**ม.ค**	**ก.พ.**	**มี.ค.**	**เม.ย.**	**พ.ค.**	**มิ.ย.**	**ก.ค.**	**ส.ค**	**ก.ย.**
๑	โครงการกิจกรรมวันผู้สูงอายุ	เพื่อจ่ายเป็นเป็นค่าใช้จ่ายในการดำเนินการตามโครงการกิจกรรมวันผู้สูงอายุ **งบประมาณ ๕๐๐,๐๐๐ บาท**	๕๐๐,๐๐๐	อบต. สุโสะ	สำนักปลัด			↔	↔	↔	↔						
๒	โครงการครอบครัวพอเพียง	เพื่อจ่ายเป็นเป็นค่าใช้จ่ายในการดำเนินการตามโครงการครอบครัวพอเพียง **งบประมาณ ๒๐,๐๐๐ บาท**	๒๐,๐๐๐	อบต. สุโสะ	สำนักปลัด		↔	↔	↔	↔							
๓	โครงการพัฒนาศักยภาพคนพิการ	เพื่อจ่ายเป็นเป็นค่าใช้จ่ายในการดำเนินการตามโครงการพัฒนาศักยภาพคนพิการ **งบประมาณ ๒๐,๐๐๐ บาท**	๒๐,๐๐๐	อบต. สุโสะ	สำนักปลัด	↔	↔	↔	↔	↔							
๔	โครงการอบรมให้ความรู้เรื่องสิทธิและหน้าที่ของสตรี	เพื่อจ่ายเป็นเป็นค่าใช้จ่ายในการดำเนินการตามโครงการอบรมให้ความรู้เรื่องสิทธิและหน้าที่ของสตรี งบประมาณ ๒๐,๐๐๐ บาท	๒๐,๐๐๐	อบต. สุโสะ	สำนักปลัด			↔	↔	↔	↔	↔					

ลำดับที่	โครงการ / กิจกรรม	รายละเอียดของกิจกรรม (ผลผลิต/งบประมาณ)	งบประมาณ (บาท)	พื้นที่ดำเนินการ	หน่วยดำเนินการ	พ.ศ. ๒๕๖๕			พ.ศ. ๒๕๖๖								
						ต.ค.	**พ.ย.**	**ธ.ค.**	**ม.ค**	**ก.พ.**	**มี.ค.**	**เม.ย.**	**พ.ค.**	**มิ.ย.**	**ก.ค.**	**ส.ค**	**ก.ย.**
๕	โครงการอาสาสมัครบริบาลท้องถิ่น	เพื่อจ่ายเป็นค่าใช้จ่ายในการดำเนินการตามโครงการอาสาสมัครบริบาลท้องถิ่น **งบประมาณ ๖๐,๐๐๐ บาท**	๖๐,๐๐๐	อบต. สุโสะ	สำนักปลัด	←	—	—	—	—	—	—	—	—	—	—	→
๖	อุดหนุนองค์การบริหารส่วนตำบลท่าข้าม โครงการจัดตั้งศูนย์ปฏิบัติการร่วมในการช่วยเหลือประชาชนขององค์กรปกครองส่วนท้องถิ่น อำเภอปะเหลียน จังหวัดตรัง ประจำปีงบประมาณ พ.ศ. ๒๕๖๖	เพื่อจ่ายเป็นเงินอุดหนุนองค์การบริหารส่วนตำบลท่าข้าม โครงการจัดตั้งศูนย์ปฏิบัติการร่วมในการช่วยเหลือประชาชนขององค์กรปกครองส่วนท้องถิ่น อำเภอปะเหลียน จังหวัดตรัง ประจำปีงบประมาณ พ.ศ. ๒๕๖๖ **งบประมาณ ๙,๐๐๐ บาท**	๙,๐๐๐	อบต. สุโสะ	สำนักปลัด	←	—	—	—	—	—	—	—	—	—	—	→
๗	จัดซื้อเครื่องมัลติมีเดียโปรเจคเตอร์ ระดับ XGA ขนาด ๓,๐๐๐ ANSI Lumens	เพื่อจ่ายเป็นค่าจัดซื้อเครื่องมัลติมีเดียโปรเจคเตอร์ ระดับ XGA ขนาด ๓,๐๐๐ ANSI Lumens **งบประมาณ ๒๖,๙๐๐ บาท**	๒๖,๙๐๐	อาคาร ศพอส.	สำนักปลัด				←	—	→						
๘	จัดซื้อจอรับภาพชนิดมอเตอร์ไฟฟ้า ขนาดเส้นทแยงมุม ๑๐๐ นิ้ว	เพื่อจ่ายเป็นค่าจัดซื้อจอรับภาพชนิดมอเตอร์ไฟฟ้า ขนาดเส้นทแยงมุม ๑๐๐ นิ้ว **งบประมาณ ๑๒,๙๐๐ บาท**	๑๒,๙๐๐	อาคาร ศพอส.	สำนักปลัด				←	—	→						

๓.๓ แผนงบกลาง

ลำดับที่	โครงการ / กิจกรรม	รายละเอียดของกิจกรรม (ผลผลิต/งบประมาณ)	งบประมาณ (บาท)	พื้นที่ดำเนินการ	หน่วยดำเนินการ	พ.ศ. ๒๕๖๕			พ.ศ. ๒๕๖๖								
						ต.ค.	**พ.ย.**	**ธ.ค.**	**ม.ค**	**ก.พ.**	**มี.ค.**	**เม.ย.**	**พ.ค.**	**มิ.ย.**	**ก.ค.**	**ส.ค**	**ก.ย.**
๑	เงินสมทบกองทุนประกันสังคม	เพื่อจ่ายเป็นเงินสมทบกองทุนประกันสังคม **งบประมาณ ๑๕๐,๐๐๐ บาท**	๑๕๐,๐๐๐	อบต. สุโสะ	สำนักปลัด	←											→
๒	เงินสมทบกองทุนเงินทดแทน	เพื่อจ่ายเป็นเงินสมทบกองทุนเงินทดแทน **งบประมาณ ๗,๐๐๐ บาท**	๗,๐๐๐	อบต. สุโสะ	สำนักปลัด	←											→
๓	เบี้ยยังชีพผู้สูงอายุ	เพื่อจ่ายเป็นเบี้ยยังชีพผู้สูงอายุ **งบประมาณ ๑๐,๐๐๔,๔๐๐ บาท**	๑๐,๐๐๔,๔๐๐	อบต. สุโสะ	สำนักปลัด	←											→
๔	เบี้ยยังชีพคนพิการ	เพื่อจ่ายเป็นเบี้ยยังชีพคนพิการ **งบประมาณ ๒,๙๐๔,๐๐๐ บาท**	๒,๙๐๔,๐๐๐	อบต. สุโสะ	สำนักปลัด	←											→
๕	เบี้ยยังชีพผู้ป่วยเอดส์	เพื่อจ่ายเป็นเบี้ยยังชีพผู้ป่วยเอดส์ **งบประมาณ ๑๕๐,๐๐๐ บาท**	๑๕๐,๐๐๐	อบต. สุโสะ	สำนักปลัด	←											→
๖	เงินสำรองจ่าย	เพื่อจ่ายเป็นเงินสำรองจ่าย **งบประมาณ ๑๔๕,๕๖๕ บาท**	๑๔๕,๕๖๕	อบต. สุโสะ	สำนักปลัด	←											→

ลำดับที่	โครงการ / กิจกรรม	รายละเอียดของกิจกรรม (ผลผลิต/งบประมาณ)	งบประมาณ (บาท)	พื้นที่ดำเนินการ	หน่วยดำเนินการ	พ.ศ. ๒๕๖๕			พ.ศ. ๒๕๖๖								
						ต.ค.	**พ.ย.**	**ธ.ค.**	**ม.ค**	**ก.พ.**	**มี.ค.**	**เม.ย.**	**พ.ค.**	**มิ.ย.**	**ก.ค.**	**ส.ค**	**ก.ย.**
๗	เงินสมทบกองทุนหลักประกันสุขภาพระดับท้องถิ่นหรือพื้นที่	เพื่อจ่ายเป็นเงินสมทบกองทุนหลักประกันสุขภาพระดับท้องถิ่นหรือพื้นที่ **งบประมาณ ๒๐๐,๐๐๐ บาท**	๒๐๐,๐๐๐	อบต. สุโสะ	สำนักปลัด	←											→
๘	เงินสมทบกองทุนบำเหน็จบำนาญข้าราชการส่วนท้องถิ่น (กบท.)	เพื่อจ่ายเป็นเงินสมทบกองทุนบำเหน็จบำนาญข้าราชการส่วนท้องถิ่น (กบท.) **งบประมาณ ๓๗๔,๔๑๔ บาท**	๓๗๔,๔๑๔	อบต. สุโสะ	สำนักปลัด	←											→

<u>๔. ภายใต้ยุทธศาสตร์การพัฒนาด้านเศรษฐกิจ</u>

๔.๑ แผนงานสร้างความเข้มแข็งชุมชน

ลำดับที่	โครงการ / กิจกรรม	รายละเอียดของกิจกรรม (ผลผลิต/งบประมาณ)	งบประมาณ (บาท)	พื้นที่ดำเนินการ	หน่วยดำเนินการ	พ.ศ. ๒๕๖๕			พ.ศ. ๒๕๖๖								
						ต.ค.	**พ.ย.**	**ธ.ค.**	**ม.ค**	**ก.พ.**	**มี.ค.**	**เม.ย.**	**พ.ค.**	**มิ.ย.**	**ก.ค.**	**ส.ค**	**ก.ย.**
๑	ค่าใช้จ่ายในโครงการส่งเสริมและพัฒนาอาชีพสตรี	เพื่อจ่ายเป็นค่าใช้จ่ายในการดำเนินการตามโครงการส่งเสริมและพัฒนาอาชีพสตรี **งบประมาณ ๒๐,๐๐๐ บาท**	๒๐,๐๐๐	อบต. สุโสะ	สำนักปลัด			←	—	—	—	—	→				

<u>๕. ภายใต้ยุทธศาสตร์การพัฒนาด้านการอนุรักษ์ทรัพยากรธรรมชาติและสิ่งแวดล้อมควบคู่การส่งเสริมการท่องเที่ยว</u>

๕.๑ แผนงานเกษตร

ลำดับที่	โครงการ / กิจกรรม	รายละเอียดของกิจกรรม (ผลผลิต/งบประมาณ)	งบประมาณ (บาท)	พื้นที่ดำเนินการ	หน่วยดำเนินการ	พ.ศ. ๒๕๖๕			พ.ศ. ๒๕๖๖								
						ต.ค.	**พ.ย.**	**ธ.ค.**	**ม.ค**	**ก.พ.**	**มี.ค.**	**เม.ย.**	**พ.ค.**	**มิ.ย.**	**ก.ค.**	**ส.ค**	**ก.ย.**
๑	โครงการทำปุ๋ยหมักจากเศษอาหารในครัวเรือน	เพื่อจ่ายเป็นค่าใช้จ่ายในการดำเนินการตามโครงการทำปุ๋ยหมักจากเศษอาหารในครัวเรือน **งบประมาณ ๑๐,๐๐๐ บาท**	๑๐,๐๐๐	อบต. สุโสะ	สำนักปลัด									↔	↔	↔	
๒	โครงการส่งเสริมตามแนวปรัชญาเศรษฐกิจพอเพียง	เพื่อจ่ายเป็นค่าใช้จ่ายในการดำเนินการตามโครงการส่งเสริมตามแนวปรัชญาเศรษฐกิจพอเพียง **งบประมาณ ๑๕,๐๐๐ บาท**	๑๕,๐๐๐	อบต. สุโสะ	สำนักปลัด								↔	↔	↔	↔	

๕.๒ แผนงานสาธารณสุข

ลำดับที่	โครงการ / กิจกรรม	รายละเอียดของกิจกรรม (ผลผลิต/งบประมาณ)	งบประมาณ (บาท)	พื้นที่ดำเนินการ	หน่วยดำเนินการ	พ.ศ. ๒๕๖๔			พ.ศ. ๒๕๖๕								
						ต.ค.	**พ.ย.**	**ธ.ค.**	**ม.ค**	**ก.พ.**	**มี.ค.**	**เม.ย.**	**พ.ค.**	**มิ.ย.**	**ก.ค.**	**ส.ค**	**ก.ย.**
๑	โครงการรณรงค์ส่งเสริมกิจกรรมเกี่ยวกับการจัดการขยะมูลฝอยในตำบล	เพื่อใช้จ่ายในการในโครงการรณรงค์ส่งเสริมกิจกรรมเกี่ยวกับการจัดการขยะมูลฝอยในตำบล **งบประมาณ ๒๐,๐๐๐ บาท**	๒๐,๐๐๐	อบต. สุโสะ	สำนักปลัด							↔	↔	↔	↔	↔	
๒	โครงการรณรงค์ส่งเสริมเกี่ยวกับการจัดการทรัพยากรธรรมชาติและสิ่งแวดล้อม	เพื่อใช้จ่ายในการในโครงการรณรงค์ส่งเสริมเกี่ยวกับการจัดการทรัพยากรธรรมชาติและสิ่งแวดล้อม **งบประมาณ ๒๐,๐๐๐ บาท**	๒๐,๐๐๐	อบต. สุโสะ	สำนักปลัด							↔	↔	↔	↔	↔	

<u>๖. ภายใต้ยุทธศาสตร์การพัฒนาด้านการ</u>

๖.๑ แผนงาน

ลำดับที่	โครงการ / กิจกรรม	รายละเอียดของกิจกรรม (ผลผลิต/งบประมาณ)	งบประมาณ (บาท)	พื้นที่ดำเนินการ	หน่วยดำเนินการ	พ.ศ. ๒๕๖๕			พ.ศ. ๒๕๖๖								
						ต.ค.	**พ.ย.**	**ธ.ค.**	**ม.ค**	**ก.พ.**	**มี.ค.**	**เม.ย.**	**พ.ค.**	**มิ.ย.**	**ก.ค.**	**ส.ค**	**ก.ย.**
๑	ค่าใช้จ่ายในการเลือกตั้ง	เพื่อเป็นค่าใช้จ่ายในการเลือกตั้ง/เลือกตั้งซ่อมขององค์การบริหารส่วนตำบล, การประชาสัมพันธ์สร้างความรับรู้ความเข้าใจให้แก่ประชาชน รวมถึงการสนับสนุนการเลือกตั้ง สจ. สส. สว. **งบประมาณ ๑๕๐,๐๐๐ บาท**	๑๕๐,๐๐๐	อบต. สุโสะ	สำนักปลัด			←	→	→	→	→	→	→	→	→	→
๒	ค่าใช้จ่ายเพื่อการจัดกิจกรรมโครงการเฉลิมพระเกียรติและสนับสนุนโครงการอันเนื่องมาจากพระราชดำริ	เพื่อเป็นค่าใช้จ่ายในการดำเนินโครงการเฉลิมพระเกียรติและสนับสนุนโครงการอันเนื่องมาจากพระราชดำริ **งบประมาณ ๕๐๐,๐๐๐ บาท**	๕๐๐,๐๐๐	อบต. สุโสะ	สำนักปลัด	←	→	→	→	→	→	→	→	→	→	→	→
๓	โครงการเฝ้าระวังการทุจริตและเรื่องร้องเรียนร้องทุกข์	เพื่อเป็นค่าใช้จ่ายในการดำเนินโครงการเฝ้าระวังการทุจริตและเรื่องร้องเรียนร้องทุกข์ **งบประมาณ ๕,๐๐๐ บาท**	๕,๐๐๐	อบต. สุโสะ	สำนักปลัด			←	→	→	→	→	→	→	→	→	

ลำดับที่	โครงการ / กิจกรรม	รายละเอียดของกิจกรรม (ผลผลิต/งบประมาณ)	งบประมาณ (บาท)	พื้นที่ดำเนินการ	หน่วยดำเนินการ	พ.ศ. ๒๕๖๕			พ.ศ. ๒๕๖๖								
						ต.ค.	**พ.ย.**	**ธ.ค.**	**ม.ค**	**ก.พ.**	**มี.ค.**	**เม.ย.**	**พ.ค.**	**มิ.ย.**	**ก.ค.**	**ส.ค**	**ก.ย.**
๔	โครงการพัฒนาศักยภาพและเพิ่มประสิทธิภาพบุคลากรขององค์การบริหารส่วนตำบลสุโสะ ผู้นำชุมชน และแกนนำชุมชนในกสนพัฒนาท้องถิ่น	เพื่อเป็นค่าใช้จ่ายในการดำเนินโครงการพัฒนาศักยภาพและเพิ่มประสิทธิภาพบุคลากรขององค์การบริหารส่วนตำบลสุโสะ ผู้นำชุมชน และแกนนำชุมชน ในกสนพัฒนาท้องถิ่น **งบประมาณ ๕๐๐,๐๐๐ บาท**	๕๐๐,๐๐๐	อบต. สุโสะ	สำนักปลัด				←	—	—	—	—	—	—	→	
๕	โครงการยกย่องบุคคลต้นแบบด้านคุณธรรมจริยธรรม	เพื่อเป็นค่าใช้จ่ายในการดำเนินโครงการยกย่องบุคคลต้นแบบด้านคุณธรรมจริยธรรม **งบประมาณ ๒,๐๐๐ บาท**	๒,๐๐๐	อบต. สุโสะ	สำนักปลัด							←	—	→			
๖	โครงการอบรมคุณธรรมจริยธรรมและหลักธรรมาภิบาล	เพื่อเป็นค่าใช้จ่ายในการดำเนินโครงการอบรมคุณธรรมจริยธรรม และหลักธรรมาภิบาล **งบประมาณ ๒๐,๐๐๐ บาท**	๒๐,๐๐๐	อบต. สุโสะ	สำนักปลัด					←	—	—	→				

ลำดับที่	โครงการ / กิจกรรม	รายละเอียดของกิจกรรม (ผลผลิต/งบประมาณ)	งบประมาณ (บาท)	พื้นที่ดำเนินการ	หน่วยดำเนินการ	พ.ศ. ๒๕๖๕			พ.ศ. ๒๕๖๖								
						ต.ค.	**พ.ย.**	**ธ.ค.**	**ม.ค**	**ก.พ.**	**มี.ค.**	**เม.ย.**	**พ.ค.**	**มิ.ย.**	**ก.ค.**	**ส.ค**	**ก.ย.**
๗	โครงการอบรมระเบียบแบบหรือวินัยของพนักงานส่วนตำบล	เพื่อเป็นค่าใช้จ่ายในการดำเนินโครงการอบรมระเบียบแบบหรือวินัยของพนักงานส่วนตำบล **งบประมาณ ๑๐,๐๐๐ บาท**	๑๐,๐๐๐	อบต. สุโสะ	สำนักปลัด				←	—	—	—	—	—	—	→	
๘	โครงการอบรมให้ความรู้เกี่ยวกับสิทธิประกันสังคม แก่พนักงานจ้าง	เพื่อเป็นค่าใช้จ่ายในการดำเนินโครงการอบรมให้ความรู้เกี่ยวกับสิทธิประกันสังคม แก่พนักงานจ้าง **งบประมาณ ๒๐,๐๐๐ บาท**	๑๐,๐๐๐	อบต. สุโสะ	สำนักปลัด				←	—	—	—	—	—	—	→	
๙	โครงการฝึกอบรมและประชาคมเพื่อจัดทำแผนพัฒนาตำบล	เพื่อเป็นค่าใช้จ่ายในการดำเนินโครงการฝึกอบรมและประชาคมเพื่อจัดทำแผนพัฒนาตำบล งบประมาณ ๑๕,๐๐๐ บาท	๑๕,๐๐๐	อบต. สุโสะ	สำนักปลัด				←	—	—	—	—	—	—	—	
๙	โครงการสนับสนุนค่าใช้จ่ายการบริหารสถานศึกษา	เพื่อเป็นค่าใช้จ่ายในการดำเนินโครงการสนับสนุนค่าใช้จ่ายการบริหารสถานศึกษา **งบประมาณ ๔๓๐,๖๕๐ บาท**	๔๓๐,๖๕๐	อบต. สุโสะ	สำนักปลัด	←	—	—	—	—	—	—	—	—	—	—	—

ลำดับที่	โครงการ / กิจกรรม	รายละเอียดของกิจกรรม (ผลผลิต/งบประมาณ)	งบประมาณ (บาท)	พื้นที่ดำเนินการ	หน่วยดำเนินการ	พ.ศ. ๒๕๖๕			พ.ศ. ๒๕๖๖								
						ต.ค.	**พ.ย.**	**ธ.ค.**	**ม.ค**	**ก.พ.**	**มี.ค.**	**เม.ย.**	**พ.ค.**	**มิ.ย.**	**ก.ค.**	**ส.ค**	**ก.ย.**
๑๐	จัดซื้อเครื่องปรับอากาศ แบบติดผนัง	เพื่อจ่ายเป็นค่าจัดซื้อเครื่องปรับอากาศ แบบติดผนังขนาด ๒๔,๐๐๐ บีทียู **งบประมาณ ๔๙,๘๐๐ บาท**	๔๙,๘๐๐	อบต. สุโสะ	สำนักปลัด				↔	↔	↔	↔					
๑๑	จัดซื้อเครื่องปรับอากาศ แบบติดผนัง	เพื่อจ่ายเป็นค่าจัดซื้อเครื่องปรับอากาศ แบบติดผนังขนาด ๑๕,๐๐๐ บีทียู **งบประมาณ ๔๐,๖๐๐ บาท**	๔๐,๖๐๐	อบต. สุโสะ	สำนักปลัด				↔	↔	↔	↔	↔				
๑๒	จัดซื้อตู้เหล็กเก็บเอกสาร	เพื่อจ่ายเป็นค่าจัดซื้อตู้เหล็กเก็บเอกสาร **งบประมาณ ๑๒,๐๐๐ บาท**	๑๒,๐๐๐	อบต. สุโสะ	สำนักปลัด				↔	↔	↔						
๑๓	จัดซื้อเครื่องคอมพิวเตอร์ตั้งโต๊ะ	เพื่อจ่ายเป็นค่าจัดซื้อเครื่องคอมพิวเตอร์ตั้งโต๊ะ **งบประมาณ ๒๒,๐๐๐ บาท**	๒๒,๐๐๐	อบต. สุโสะ	สำนักปลัด				↔	↔	↔	↔	↔	↔	↔		

ลำดับที่	โครงการ / กิจกรรม	รายละเอียดของกิจกรรม (ผลผลิต/งบประมาณ)	งบประมาณ (บาท)	พื้นที่ดำเนินการ	หน่วยดำเนินการ	พ.ศ. ๒๕๖๕			พ.ศ. ๒๕๖๖								
						ต.ค.	**พ.ย.**	**ธ.ค.**	**ม.ค**	**ก.พ.**	**มี.ค.**	**เม.ย.**	**พ.ค.**	**มิ.ย.**	**ก.ค.**	**ส.ค**	**ก.ย.**
๑๔	จัดซื้อเครื่องพิมพ์เลเซอร์ หรือ LED ขาวดำ ชนิด Network สำหรับกระดาษขนาด A๓	เพื่อจ่ายเป็นค่าจัดซื้อเครื่องพิมพ์เลเซอร์ หรือ LED ขาวดำ ชนิด Network สำหรับกระดาษขนาด A๓ **งบประมาณ ๔๙,๘๐๐ บาท**	๕๓,๐๐๐	อบต. สุโสะ	กองช่าง				↔	↔	↔	↔					
๑๕	จัดซื้อเครื่องปรับอากาศ แบบติดผนัง	เพื่อจ่ายเป็นค่าจัดซื้อเครื่องปรับอากาศ แบบติดผนังขนาด ๑๕,๐๐๐ บีทียู **งบประมาณ ๒๐,๓๐๐ บาท**	๒๐,๓๐๐	อบต. สุโสะ	กองช่าง				↔	↔	↔	↔	↔				
๑๖	จัดซื้อมอเตอร์สูบน้ำ (แบบจุ่ม) ขนาด ๑.๕ แรงม้า	เพื่อจ่ายเป็นค่าจัดซื้อมอเตอร์สูบน้ำ (แบบจุ่ม) ขนาด ๑.๕ แรงม้า **งบประมาณ ๕๘,๖๐๐ บาท**	๕๘,๖๐๐	อบต. สุโสะ	กองช่าง				↔	↔	↔	↔	↔	↔			
๑๗	จัดซื้อหม้อแปลงไฟฟ้าพร้อมติดตั้ง	เพื่อจ่ายเป็นค่าจัดซื้อหม้อแปลงไฟฟ้าพร้อมติดตั้ง **งบประมาณ ๔๕๐,๐๐๐ บาท**	๔๕๐,๐๐๐	อบต. สุโสะ	กองช่าง				↔	↔	↔	↔	↔	↔			

๖.๒ แผนงานรักษาความสงบภายใน

ลำดับที่	โครงการ / กิจกรรม	รายละเอียดของกิจกรรม (ผลผลิต/งบประมาณ)	งบประมาณ (บาท)	พื้นที่ดำเนินการ	หน่วยดำเนินการ	พ.ศ. ๒๕๖๕			พ.ศ. ๒๕๖๖								
						ต.ค.	**พ.ย.**	**ธ.ค.**	**ม.ค**	**ก.พ.**	**มี.ค.**	**เม.ย.**	**พ.ค.**	**มิ.ย.**	**ก.ค.**	**ส.ค**	**ก.ย.**
๑	โครงการจัดตั้งจุดบริการประชาชน เพื่อป้องกันและลดอุบัติเหตุทางถนน ในช่วงเทศกาลปีใหม่/สงกรานต์	เพื่อจ่ายเป็นค่าใช้จ่ายตามโครงการจัดตั้งจุดบริการประชาชน เพื่อป้องกันและลดอุบัติเหตุทางถนนในช่วงเทศกาลปีใหม่/สงกรานต์ **งบประมาณ ๘๐,๐๐๐ บาท**	๘๐,๐๐๐	บริเวณคลองสุโสะ	สำนักปลัด				↔	↔	↔	↔					
๒	โครงการฝึกอบรมทบทวนจิตอาสาภัยพิบัติ	เพื่อจ่ายเป็นโครงการอบรมการฝึกอบรมทบทวนจิตอาสาภัยพิบัติ **งบประมาณ ๓๐,๐๐๐ บาท**	๓๐,๐๐๐	อบต.สุโสะ	สำนักปลัด		↔	↔	↔								
๓	โครงการพัฒนาศักยภาพในด้านการกู้ชีพกู้ภัย	เพื่อเป็นค่าใช้จ่ายการดำเนินการตามโครงการพัฒนาศักยภาพในด้านการกู้ชีพกู้ภัย **งบประมาณ ๔๐,๐๐๐ บาท**	๔๐,๐๐๐	อบต.สุโสะ	สำนักปลัด				↔	↔	↔						
๔	โครงการอบรมการป้องกันและระงับอัคคีภัยเบื้องต้น	เพื่อเป็นค่าใช้จ่ายการดำเนินการตามโครงการอบรมการป้องกันและระงับอัคคีภัยเบื้องต้น **งบประมาณ ๓๐,๐๐๐ บาท**	๓๐,๐๐๐	อบต.สุโสะ	สำนักปลัด				↔	↔	↔	↔	↔	↔	↔	↔	

ลำดับที่	โครงการ / กิจกรรม	รายละเอียดของกิจกรรม (ผลผลิต/งบประมาณ)	งบประมาณ (บาท)	พื้นที่ดำเนินการ	หน่วยดำเนินการ	พ.ศ. ๒๕๖๕			พ.ศ. ๒๕๖๖								
						ต.ค.	**พ.ย.**	**ธ.ค.**	**ม.ค**	**ก.พ.**	**มี.ค.**	**เม.ย.**	**พ.ค.**	**มิ.ย.**	**ก.ค.**	**ส.ค**	**ก.ย.**
๕	จัดซื้อเครื่องพิมพ์เลเซอร์ หรือ LED สี	เพื่อเป็นค่าจัดซื้อเครื่องพิมพ์เลเซอร์ หรือ LED สี **งบประมาณ ๑๐,๐๐๐ บาท**	๑๐,๐๐๐	อบต. สุโสะ	สำนักปลัด				←	—	—	—	—	—	—	→	
๖	จัดซื้อถังดับเพลิงมือถือ	เพื่อจ่ายเป็นค่าจัดซื้อถังดับเพลิงมือถือ **งบประมาณ ๑๙๐,๐๐๐ บาท**	๑๙๐,๐๐๐	อบต. สุโสะ	สำนักปลัด				←	—	—	→					